

Lernbericht drucken

1. Spezialpapier in die Schublade des Druckers legen

Achtung: korrekte Ausrichtung beachten:

Xerox Phaser 6180 MFP:

- Wasserzeichen oben
- oberer Papierrand gegen Schubladengriff aussen

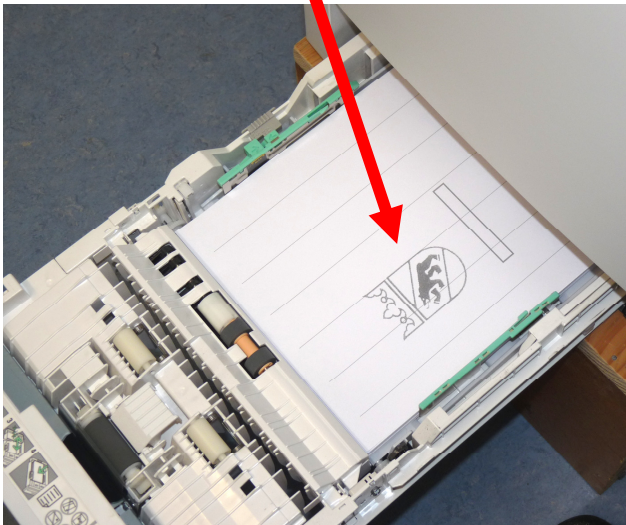

Faigle Nashuatec SP 4100N und Xerox WorkCentre 5638 (Kopiergerät sw)

- Wasserzeichen unten
- oberer Papierrand gegen Schubladengriff aussen
- WorkCentre: Schublade 1 verwenden

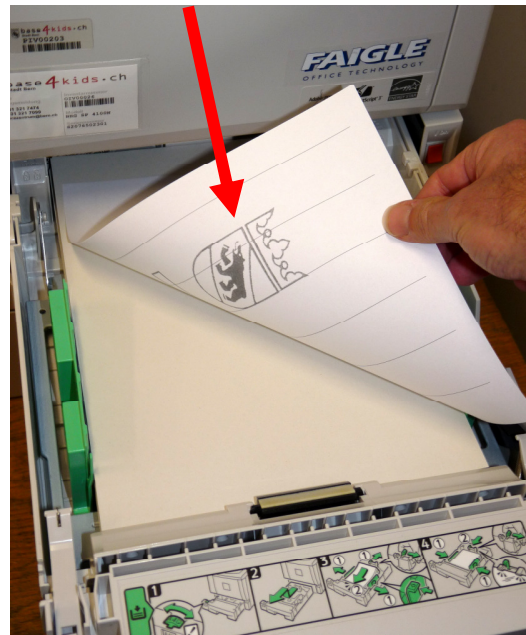

2. Druckfunktion in der Schülerbeurteilung auswählen

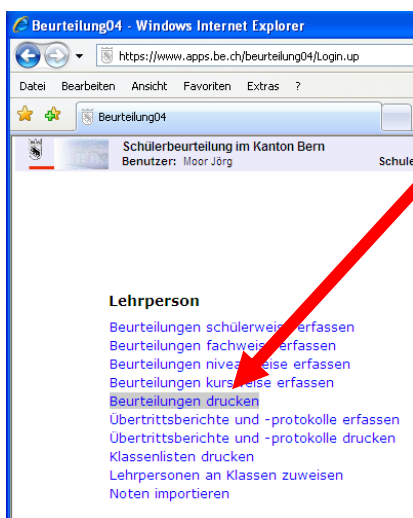

3. Klasse auswählen

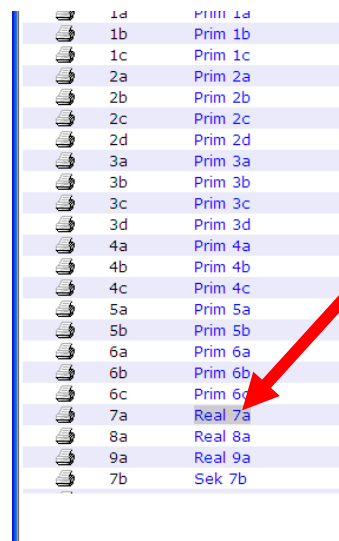

4. Auswahl treffen

Es werden nur die Lernberichte mit dem grünen Häkchen ausgedruckt.

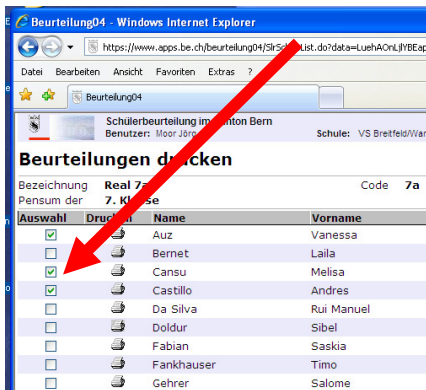

5. Druckereinstellungen

Mit Datei > Drucken ... muss der gewünschte Drucker ausgewählt werden.

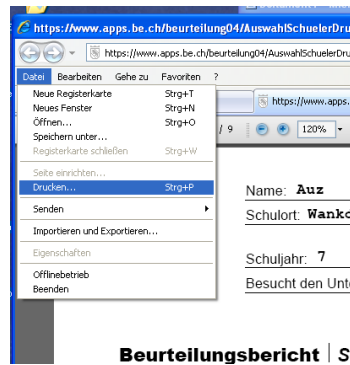

6. Wichtig! Druckereigenschaften

Die Drucker sind so eingestellt, dass sie zweiseitig drucken. Diese Funktion muss über die „Eigenschaften“ ausgeschaltet werden.

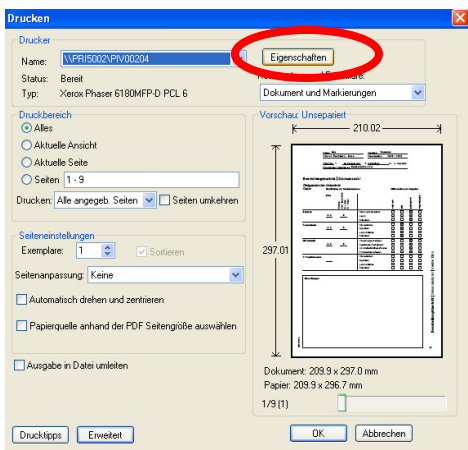

7. Duplex ausschalten: Xerox

Duplexdruck auf „Einseitiger Druck“ einstellen.

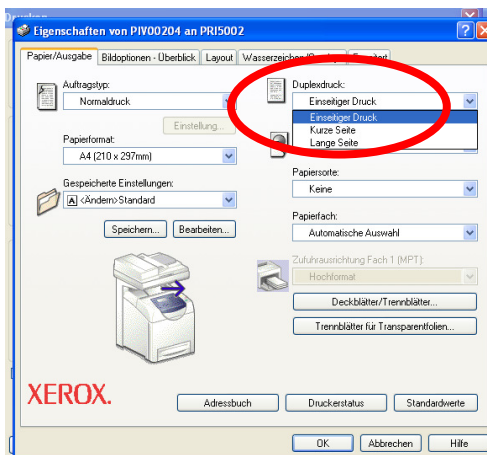

8. Duplex ausschalten: Faigle

Duplex: „Aus“

